

# さーびすまん通信 7月号

SEASON 2



キヤノンMJホームページより



毎度お世話になっております。鍋林株式会社情報システム事業部でございます。

梅雨は嫌いですが地球温暖化が進めば日本の四季は消滅して亜熱帯気候になるなんて予測も……。アイドリングストップは当たり前だとしても、自分たちでできることをやっていきたいと思います。

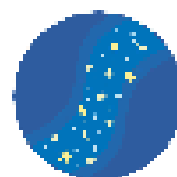

### ゆかいな“さーびすまん”たち

サービスU: 梅雨明けしたらキャンプに行きたい！すぐ行きたい！

サービスK: 最近凝っているのは料理です。「酢」をうまく使えるようになりたい今日この頃。

サービスF: 最近ダイエットに成功したんですが、皆さんから「不健康な痩せ方だ」と言われます。健康ですよ～

責任者 I: 最近消防が忙しくて釣りに行ってないなあ。渓流に触れたい…。

サービスN: 夏の夜はオープンカー最高。虫が飛んできて洗車が大変なのが難点…。

新人S: ついに試験に合格し、晴れて「さーびすまん」の仲間入りを果たしました。頑張ります！！

# セキュリティ

今回はセキュリティについて特集したいと思います。数年前は「電子文書化」というキーワードでスキャナを活用したPDFファイルの作成やデータベースと組み合わせた管理を推進してきました。もちろん現在でも有効性は高いですが、最近のトレンドとしてセキュリティが上げられます。個人情報の流出は企業にとって命取りになる場合もありますので真剣に取り組む必要があります。しかしひとくちに「セキュリティ」といわれても何から取り組んでいいものか・・・？というのが正直なところではないでしょうか？

## 比較のお手軽系の製品

こんなものもあります  
(情報を消しつつサイクル)



「ミッキーマウス  
めかくしスタンプ」  
ビバリー



「ケシポン」  
プラスステーショナリー(株)

シュレッダー  
お使いですか？



明光商会シュレッダー  
MS-F10

パソコンの必需品  
ウイルス検出業界No.1

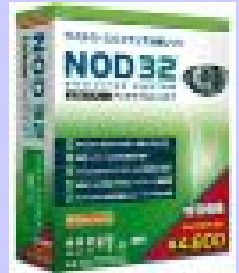

キヤノンITソリューションズ(株)  
NOD32

## 情報流出の多くは内部から。持ち出せない工夫が必要です。

現在お使いの社員証 (ICカード付きの) などを使用してコピー管理が可能です。

こんなこと  
ありますよね・・・



自分ICカード  
をかざさなければ印刷が  
できない機能  
があります。

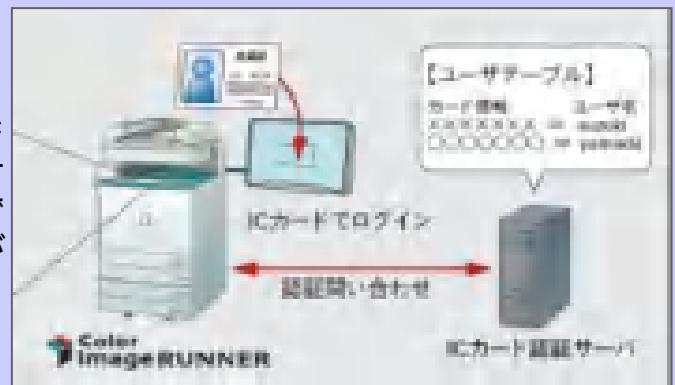

セキュリティなんて聞くと難しいイメージが先行してしまいがちですが、心がけ次第で大きく変わってきます。そのお手伝いをするために色々な製品があります。対お客様はもちろんのこと、お取引先との信用、業界で注目されている内部統制・JSOX法などに対して色々な取り組みが必要です。機器の修理や点検だけでなく、セキュリティのご相談も各サービスマンが承りますのでお気軽にご相談下さい。

今回の内容を更に詳しく知りたい方は・・・

<http://canon.jp/>

製品情報

複合機 / コピー

MEAPアプリケーション

をご覧ください。

## 修理のお話し（番外編）

私達サービスマンという仕事はお客様先に伺って点検や修理を行います。個人差はあっても単純に計算しても年間で1000回を超える訪問をします。その中にはちょっと変わった体験をする場合もあります。サービスマンが経験したちょっと不思議な体験・・・。

### 27秒うどん

私がサービスマンになって間もない頃、10年ほど前に先輩に教えてもらったそば・うどんの自動販売機(?)が忘れられません。年配の方は見たことがあるかもしれませんが、ゲームセンターやパーキングエリアなどにはよくあったそうです。私が見たものは当時確認されているものの中では最後の生き残りだと言われていました。

教えられた名前は「27秒うどん」・・・意味がわかりませんでした。「とにかく行ってみる」と笑うだけです。場所は中央道伊北インター入り口にあるさびれたゲームセンターです。入ってみると古いゲーム機に囲まれた中、それはありました。そう、それが27秒うどん(通称)だったのです！そのたたずまいはまるでコインロッカーを改造したような不思議なものでした。近づいて見てみると「うどん・そば」の文字が。メニューは2つしかありません。ながめていても仕方ないのでお金を入れてみます。

「うどんにしてみよう」カチッ。すると表示が「27秒」からカウントダウンしていきます。これが名前の由来か！なるほどなるほど。納得して見えています。

「ヴい～ん・ヴい～ん・ヴい～ん・ぎゅわぎゅわぎゅわ・きゅ～るるる」いかにもって感じだなあ・・・。その間にもカウントダウンしていきます。

「ぎゅわぎゅわぎゅわ・がちがちがち」残り5秒！ドキドキ感が高まります。

「ぎゅ～るるるる・チン ベちゃ！」チン？ベちゃ？

「パカ・がちゅん」

はうっ！こ、これは・・・。機械の出口から出てきたのは乳白色のプラスチックのカップに入ったうどんでした。しかしお世辞にも食欲をそそる姿ではなく・・・。想像にお任せしますが、結構すごいものが出てきました。なんというか・・・実家で飼っている愛犬のちび太君がよく食べているような・・・；

味は・・・不味くはなかったと思います。ただその販売機には色々な伝説がありまして、中にはあちゃんがいたりとか、出てくるときに手が見えたとか・・・。

色々なエピソードを残しながらしばらくしてコンビニに変わってしまいました。(タブロイド掲示板につづく)

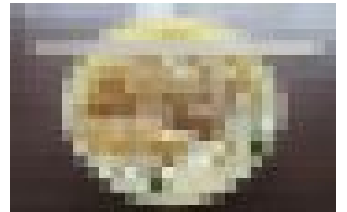

お手軽

「ぷち」そりゅーしょん

かんたん

### 基本の電源

「ソリューション」なんていうと大袈裟で構えてしまいがちですが、身近な「問題解決」してみましょう！

先月号でもとりあげましたが、大変重要なことなので連続掲載することにいたしました。

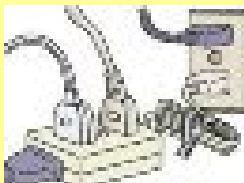

#### 前回掲載の問題：発火・発煙・電圧の低下

先月号では発火・発煙・電圧の低下などをご説明いたしました。今月は電源による二次的な影響を挙げます。

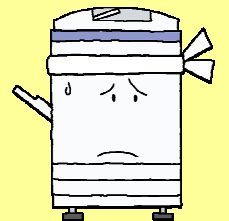

#### 問題：FAX送受信の不安定

普通ならば何の問題も無いはずですが、点検や設置をしていてよく遭遇するのがモール(配線カバー)の中に電源と一緒に電話線を入れている状態を見かけます。必ずしも問題になるわけではなりませんが、なかなか開けない部分なので内部で断線・磁界による影響などでFAXの送受信が不安定になる場合があります。できれば単独で引いていただきたいと思います。



電源の安全を確認をしましょう！！

## 情シスタブロイド掲示板(仮)

情報の真偽は未確認

### 北信かけそば調査隊(番外編)

と、いうわけで27秒うどんの現状です。一回書いてもう番外かよ！ってな感じですが、今回の「修理のお話し 番外編」に掲載した「27秒うどん」について意外なところから情報が入ったのです。情報源はF君で、「まだ飯綱町付近の国道沿いにあるはずですよ」との言葉を頼りに突撃してきました。そしたらあった、あったのです！当時のままの姿で佇んでいました。…よく考えたら27秒うどんという名前も勝手に呼んでいただけであって正式な(?)名前を知りません。何はともあれとりあえず買ってみました。「本当に動いているのか？」という疑問と共にコイン投入。ちゃんと動いてます^^; 今回は天ぷらそばを購入してみました。そこで重大なことを発見。表示のカウントが「25秒」からスタートしたのです！これはアイデンティティである名称を覆す一大事です！しかし絶滅したと思っていたのに影で努力を重ね、まるでアスリートのように2秒短縮するとは…見直したぜ27秒うどん！でその他は昔と変わらずにきゅるきゅると不安な作動音を立てながらがちゃんと出てきました。あれ？まともだ…。ドキドキ…。口にするまで多少の勇気が必要ですが、味はまとも。スーパーで売っているカップの生そばと変わらない味です。美味くなった？しかし食べ終わると、どこか腑に落ちない気分の悪さは相変わらず…。

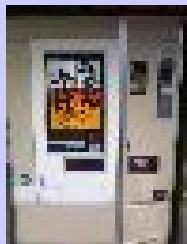

今回はちょっと暴走気味ですが、とにかく全てをひっくるめて27秒うどんを愛するKでした。いつまでもそこにあって欲しいと願っています。場所を知りたい方は…いないか(^\_^;)

### 夏みかんゼリー

情報システム事業部には自動販売機があるんですが、大体この時期、衣替えと同時に「夏みかんゼリー」が登場します。これは数回振ってゼリーの食感を楽しむというものです。朝、F君が朝食代わりにぢゅるぢゅるとすすっているのを見るとメンバーは「夏が近いなあ…」と思うのです。



そばが出てくる動画まで撮ったらいい。次はうどんに挑戦？

### 新人Sのひとりごと

### サッカー大好きな新人Sです！！

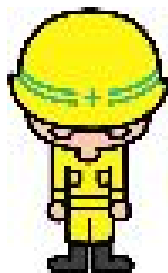

期待の新人S(?)

サッカーのヨーロッパ選手権(ユーロ2008)はスペインの44年ぶりの優勝で幕を閉じました。夜中まで観戦していた私はここ1ヶ月寝不足続きでした。これからWカップ予選、オリンピックとサッカーファンにはたまらない時期に突入します。

それと今なにより熱いのが長野県サッカーです。長野パルセイロと松本山雅の2チームはJFLに昇格するために熱い試合を繰り広げています。みなさん、長野県にJリーグチームができる日は近づいていると思います。一緒に応援しましょう！！



「さーびすまん通信」に記載されています内容につきましては事実に基づいて構成されておりますが、編集者の勘違い・誤解・思い込み等で誤りがあるかもしれません(誤字脱字も)。できたら笑ってお許してください。「一言もの申したい」という方は、お手数ですが下記までよろしくお願いいいたします。

**E-mail : [to\\_kitahara@nabelin.co.jp](mailto:to_kitahara@nabelin.co.jp)**



鍋林株式会社 情報システム事業部

松本本部:TEL:0263-32-0366 長野営業所:026-224-5244